

**PROGETTO ESECUTIVO**  
Revisione Settembre 2022

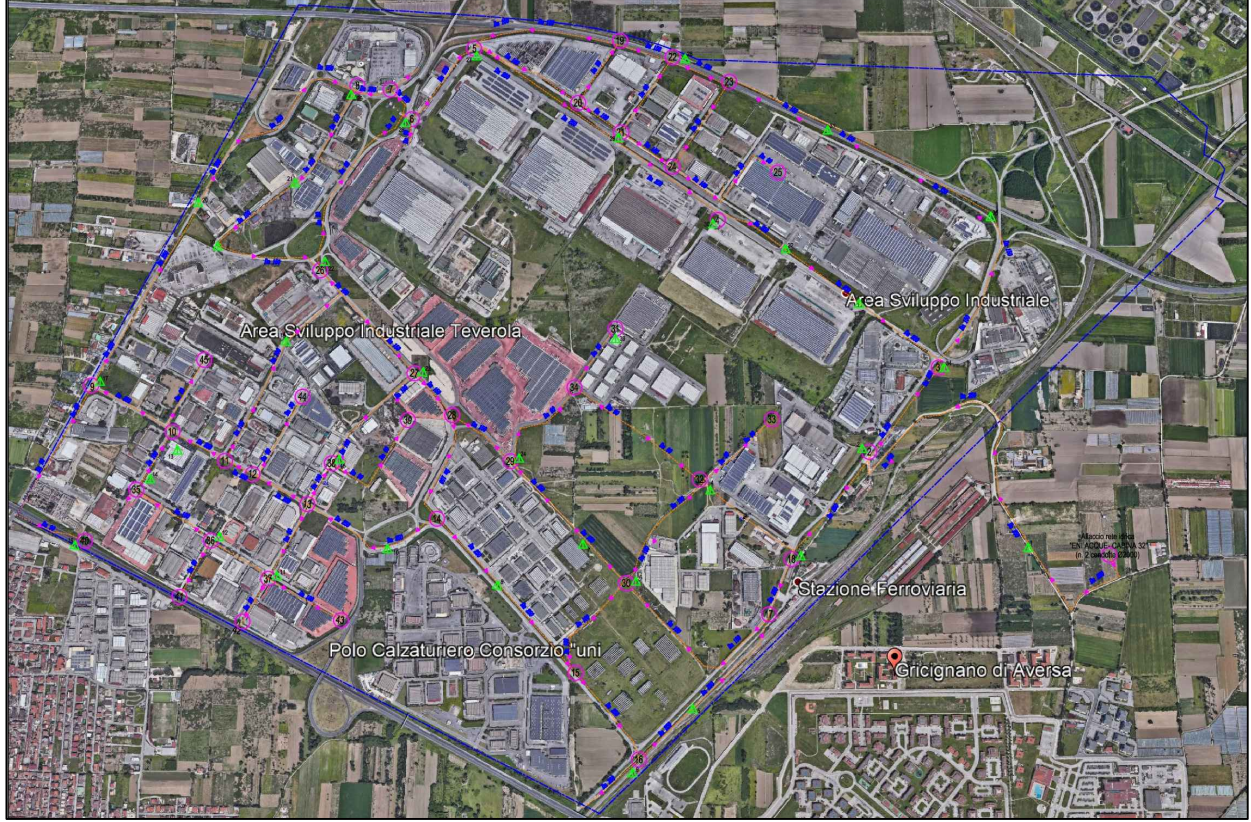

**CONSORZIO PER L'AREA DI SVILUPPO INDUSTRIALE DI CASERTA**  
Viale Mattei n° 36 - 81100 CASERTA - Tel. 0823-329388/Fax. 0823 327044 - PEC: asi.caserta@pec.it

A architettura E edilizia ST strutture I impianti **U urbanizzazioni** SA sicurezza D documenti

PARTICOLARE TRATTO CON PROFILO

Collaborazione: Arch. Michelangelo RICCIOTTI  
Arch. Rosalia SANTONASTASCO

TAV.50

Il presente elaborato è di proprietà esclusiva del Consorzio ASI di Caserta e la sua riproduzione è vietata senza il consenso dell'Ente.

Nome punto Terreno	G	F	67	68	H
Quote Terreno	19.56	19.40	19.14	18.83	18.26
Distanze parziali Terreno	28.39	80.67	55.61	56.85	
Distanze progressive Terreno	0.00	28.39	109.06	164.67	221.52
Quote Progetto	18.06	17.90	17.64	17.33	16.76
Distanze parziali Progetto	28.39	80.67	55.61	56.85	
Pendenza % Progetto	-0.5619 %	-0.3250 %	-0.5588 %	-1.0001 %	